Organigramm Lungenliga Schweiz

1. Juli 2024

LUNGENLIGA SCHWEIZ
LIGUE PULMONAIRE SUISSE
LEGA POLMONARE SVIZZERA
LIA PULMUNARA SVIZRA

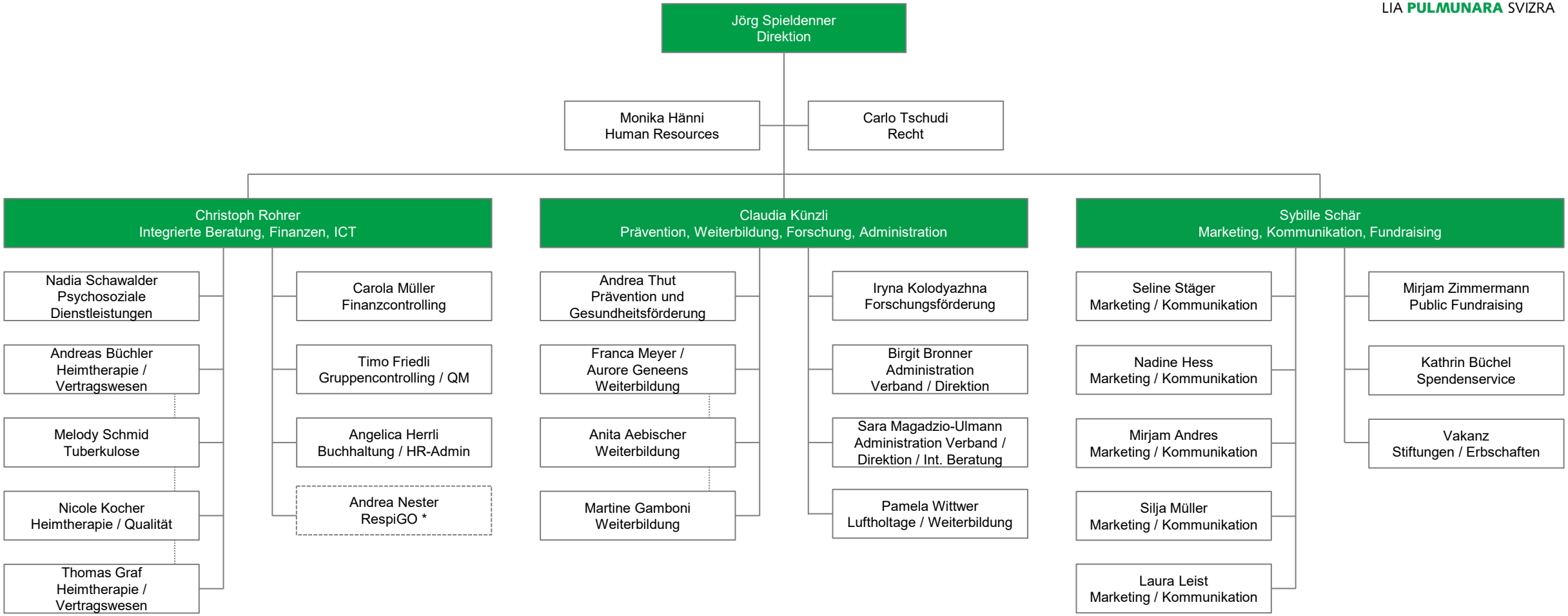

Geschäftsleitung | Fachliche Leitung | * Fachliche Leitung durch Strategiekomitee RespiGO